

中

任

(2024)

一、 介

二、

三、

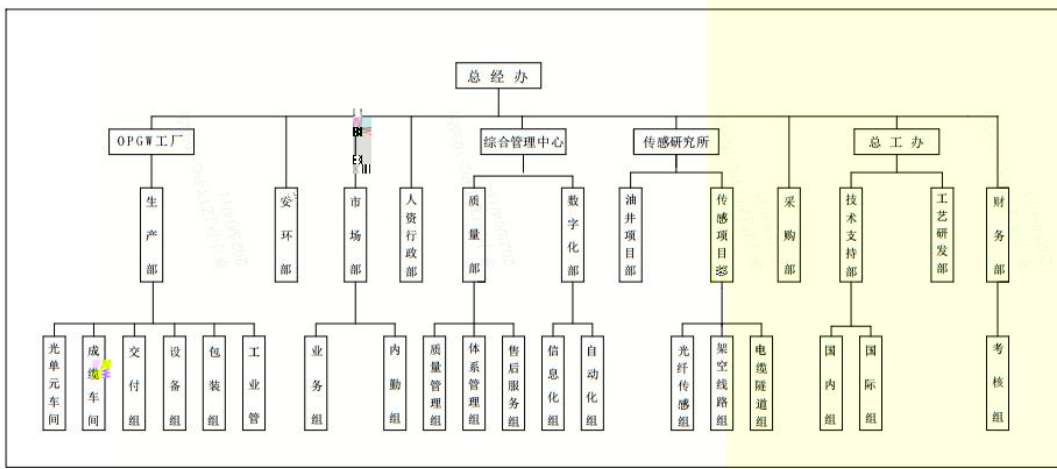

4.1

业

4.2 产 业

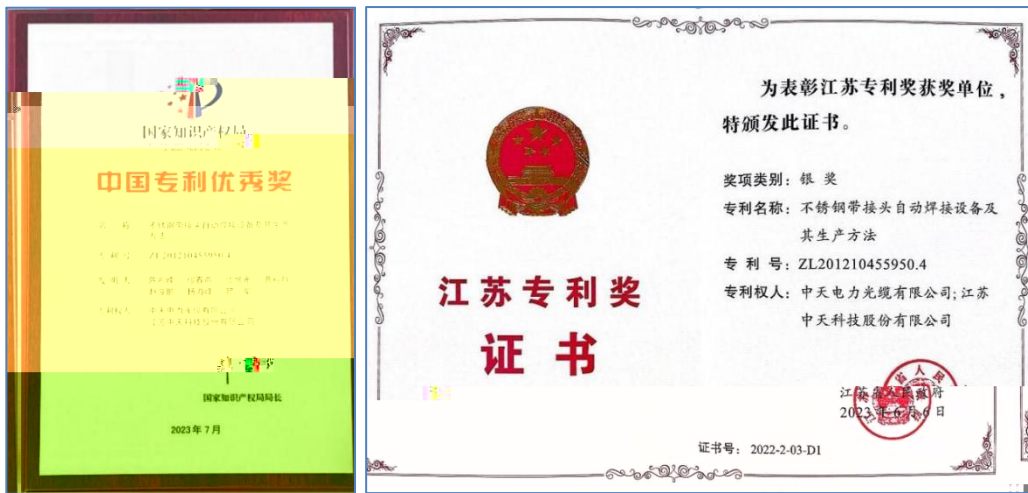

4.3 主 与

4.4

五、

、

6.1

6.2

与

6.4

七、 产

7.1 产

7.2 产

7.3 产

\

8.1

与



8.4 业

8.5 主

8.6

九、 任

9.1 任

9.2 为

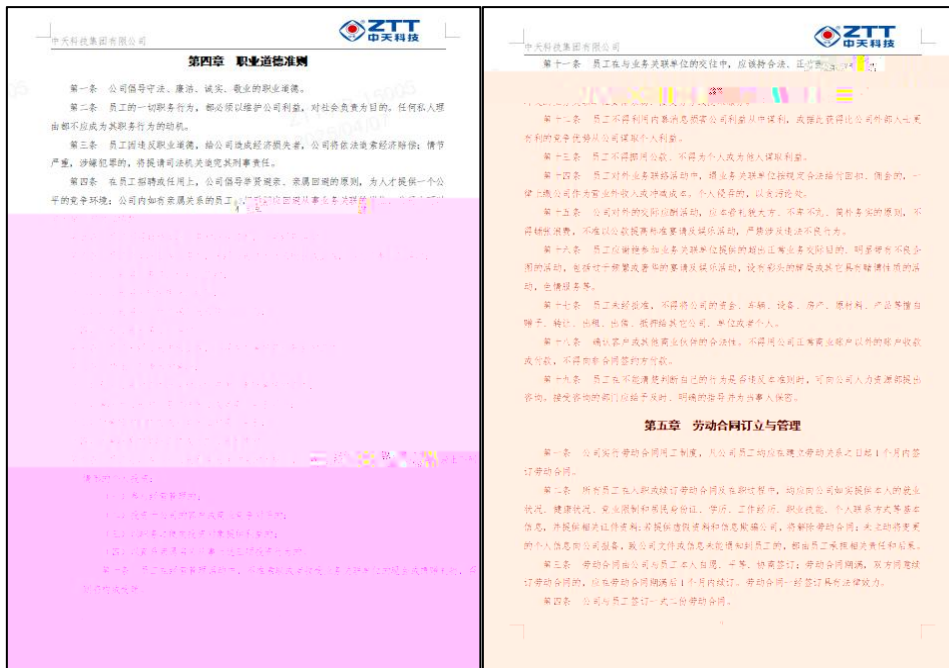



9.3

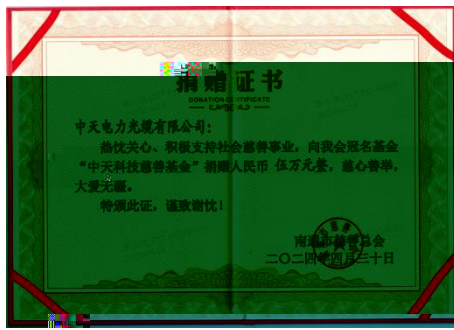



深圳罗湖供电局

感谢信

江苏中天伯乐达变压器有限公司：

诚挚感谢贵司为我局电网建设物资供应工作提供的坚强支撑！

罗湖联络站 F15 北斗线湖贝新村 01000400102、01000400103 号等配变防汛改造工程，由于湖贝新村配电房在“9.7”暴雨期间设备严重泡水，目前泡水设备临时修复后仍在使用，安全隐患极大。为确保 2024 年迎峰度夏期间湖贝新村供电设备安全、可靠运行，贵司积极配合并灵活协调，克服了生产任务重重困难，提前完成了物资供应工作。

万家灯火，电网情深。电网的建设与发展，离不开供应商的大力支持与帮助，期待与贵司在今后的合作中继续同心协力、精诚合作、互惠共赢，为电网建设作出更大的贡献！

感谢信

中天电力光缆有限公司：

在桂林网区电力建设中贵公司严我司要求积极主动进行技术确认安排生产准时交付，并且货物到达现场后，完善售后盘测等服务性工作，充分展现了中天人恪尽职守、臻于至善的工匠精神。此次系统运行部及建设管理部组织人员进行技能培训，为了更好的达到培训目的，贵公司更是尽心尽力在技术层面及培训材料方面予以支持，在此向贵公司致以衷心的感谢！希望贵公司在后续工作中，一如既往地大力支持桂林供电局，继续发扬优良作风，我们携手共进！